Stap 1

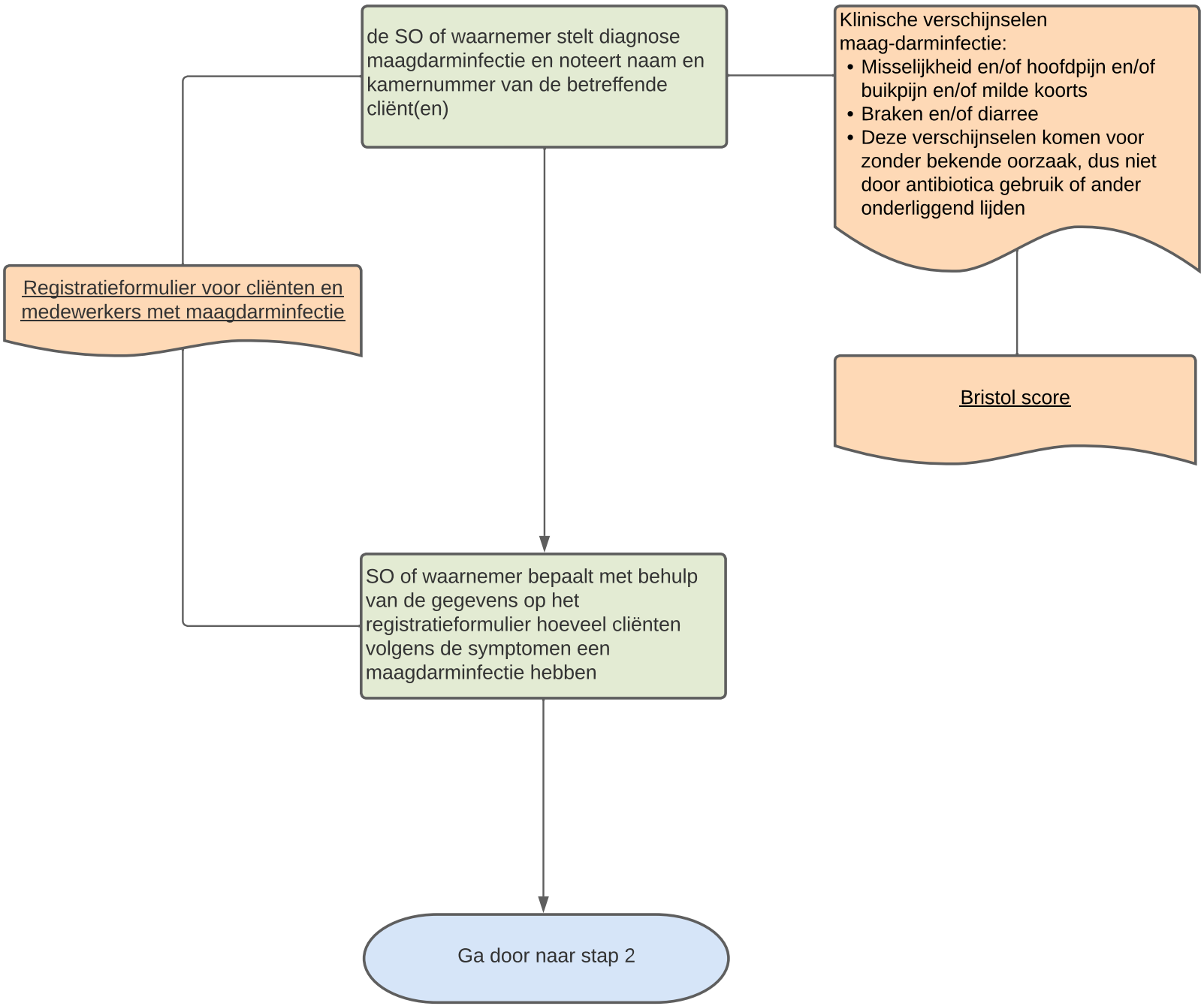
de SO of waarnemer stelt diagnose maagdarminfectie en noteert naam en kamernummer van de betreffende cliënt(en)
Klinische verschijnselen maag-darminfectie:
• Misselijkheid en/of hoofdpijn en/of buikpijn en/of milde koorts
• Braken en/of diarree
• Deze verschijnselen komen voor zonder bekende oorzaak, dus niet door antibiotica gebruik of ander onderliggend lijden
Registratieformulier voor cliënten en medewerkers met maagdarminfectie
Bristol score
SO of waarnemer bepaalt met behulp van de gegevens op het registratieformulier hoeveel cliënten volgens de symptomen een maagdarminfectie hebben
Ga door naar stap 2